

Missa Salus Infirmorum

*Musique tirée des "Litanies à la Vierge"
de
Claudio Monteverdi (1567 - 1643)*

Jésus guérissant les malades

Benjamin West (Pennsylvanie, 10 octobre 1738 - Londres, 11 mars 1820)

Arrangement Père Zurfluh

Soli Deo Gloria 2017

21 Choeur

S. Chris - te e - lei - son,

A. Chris - te e - lei - son,

T. Chris - te e - lei - son,

B. Chris - te e - lei - son,

cont.

25 Soliste

Tous

Vx. Ky - ri - e e - lei - son, Ky - ri - e e - lei - son,

cont.

33 Choeur

S. Ky - ri - e e - lei - son, Ky - ri - e e - lei - son

A. Ky - ri - e e - lei - son, e - lei - son.

T. Ky - ri - e e - lei - son, e - lei - son.

B. Ky - ri - e e - lei - son, e - lei - son.

cont.

Anamnèse

Célébrant

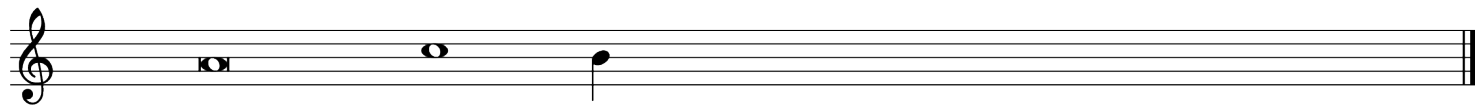

Proclamons le mys- -tère de la Foi

Choeur & assemblée

♩ = 50

1 2 4 6

Assemblée

Soprano

Alto

Tenor

Bass

Continuo

Nous pro-cla-mons ta mort, Sei-gneur Jé-sus,

Nous pro-cla-mons ta mort, Sei-gneur Jé-sus.

Nous pro-cla-mons ta mort, Sei-gneur Jé-sus, Nous pro-cla-mons ta mort, Sei-gneur Jé-sus,

Nous pro-cla-mons ta mort, Sei-gneur Jé-sus,

Nous pro-cla-mons ta mort, Sei-gneur Jé-sus,

8 10 12

Ass.

S

A.

T

B.

BC

Nous cé-lé-brons ta ré-sur-rec-tion,

Nous cé-lé-brons ta ré-sur-rec-tion,

Nous cé-lé-brons ta ré-sur-rec-tion,

Nous cé-lé-brons ta ré-sur-rec-tion, Nous cé-lé-brons ta ré-sur-rec-tion,

Nous cé-lé-brons ta ré-sur-rec-tion,

14 16 18

Ass. **Nous at-tendons ta ve-nue dans la Gloi - re,**

S **Nous at-tendons ta ve-nue dans la Gloi - re!**

A. **Nous at-tendons ta ve-nue dans la Gloi - re,**

T **Nous at-tendons ta ve-nue dans la Gloi - re, Nous at-tendons ta ve-nue dans la Gloi - re,**

B. **Nous at-tendons ta ve-nue dans la Gloi - re,**

BC

20 22

Ass. **Gloi - - - - re!**

S **Gloi - - - - re!**

A. **la Gloi - - - - re!**

T **Gloi - - - - re!**

B. **la Gloi - - - - re!**

BC

Credo

1 2 4 6 8

Assemblée

Soprano

Alto

Tenor

Bass

Continuo

Cre - do in u - num De - um, Cre - do in u - num Do - mi - num.

10 12 14 16

Ass.

S

A.

T

B.

BC

Cre - do in u - num De - um, Cre - do in u - num Do - mi - num.

Cre - do in u - num De - um, Cre - do in u - num Do - mi - num.

Cre - do in u - num De - um, Cre - do in u - num Do - mi - num.

Cre - do in u - num De - um, Cre - do in u - num Do - mi - num.

Cre - do in u - num De - um, U - num Do - mi - num.

Récitation du "Credo" puis reprise "Credo in unum Deum..."

Sanctus

Choeur & Assemblée

Maestoso

Soprano
Sanc-tus, sanc - tus, sanc - tus Do - mi-nus De-us Sa - ba - oth.

Alto
Sanc-tus, sanc - tus, sanc - tus Do - mi-nus De-us Sa - ba - oth.

Ténor
Sanc-tus, sanc - tus, sanc - tus Do - mi-nus De-us Sa - ba - oth.

Basse
Sanc-tus, sanc - tus, sanc - tus Do - mi-nus De-us Sa - ba - oth.

Continuo

7

Choeur Lentement

Assemblée & Choeur Vif

S.
Ple - nisunt coe - li et ter - ra, glo-ri-a Tu - a! Ho - san - na! Ho-

A.
Ple - nisunt coe - li et ter - ra, glo-ri-a Tu - a! Ho - san - na! Ho-

T.
Ple - nisunt coe - li et ter - ra, glo-ri-a Tu - a! Ho - san - na! Ho-

B.
Ple - nisunt coe - li et ter - ra, glo-ri-a Tu - a! Ho - san - na! Ho-

Cont.

16

Choeur
p Lentement

S. san - na in ex - cel - sis! Be - ne - dic - tus qui ve - nit in no - mi - ne
p

A. san - na in ex - cel - sis! Be - ne - dic - tus qui ve - nit in no - mi - ne
p

T. san - na in ex - cel - sis! Be - ne - dic - tus qui ve - nit in no - mi - ne
p

B. san - na in ex - cel - sis! Be - ne - dic - tus qui ve - nit in no - mi - ne
p

Cont. san - na in ex - cel - sis! Be - ne - dic - tus qui ve - nit in no - mi - ne
p

25

Ral

f Assemblée & Choeur
Vif

S. Do - mi - ni. Ho - san - na! Ho - san - na in ex - cel - sis!

A. Do - mi - ni. Ho - san - na! Ho - san - na in ex - cel - sis!

T. Do - mi - ni. Ho - san - na! Ho - san - na in ex - cel - sis!

B. Do - mi - ni. Ho - san - na! Ho - san - na in ex - cel - sis!

Cont. Do - mi - ni. Ho - san - na! Ho - san - na in ex - cel - sis!

Agnus Dei

Voix

Soprano *mf*

Alto *mf*

Ténor *mf*

Basse *mf*

Continuo *mf*

A - gnus De - i, qui tol - lis pec - ca - ta mun - di

9 *p*

Vx. *p*

Cont. *p*

Mi - se - re - re, mi - se - re - re, no - bis.

15 *p*

Vx. *p*
Mi - se - re - re, mi - se - re - re, no - bis.

S. *p*
Mi - se - re - re, mi - se - re - re, no - bis.

A. *p*
Mi - se - re - re, mi - se - re - re, no - bis.

T. *p*
Mi - se - re - re, mi - se - re - re, no - bis.

B. *p*
Mi - se - re - re, mi - se - re - re, no - bis.

Cont. *p*
Mi - se - re - re, mi - se - re - re, no - bis.

21 *mf*

S. *mf*
A - gnus De - i, qui tol - lis pec - ca - ta mun - di

A. *mf*
A - gnus De - i, qui tol - lis pec - ca - ta mun - di

T. *mf*
A - gnus De - i, qui tol - lis pec - ca - ta mun - di

B. *mf*
A - gnus De - i, qui tol - lis pec - ca - ta mun - di

Cont. *mf*
A - gnus De - i, qui tol - lis pec - ca - ta mun - di

29 *p*

Vx. *p*
Mi - se - re - re, mi - se - re - re, no - bis.

Cont. *p*

35 *p*

Vx. *p*
Mi - se - re - re, mi - se - re - re, no - bis.

S. *p*
Mi - se - re - re, mi - se - re - re, no - bis.

A. *p*
Mi - se - re - re, mi - se - re - re, no - bis.

T. *p*
8 Mi - se - re - re, mi - se - re - re, no - bis.

B. *p*
Mi - se - re - re, mi - se - re - re, no - bis.

Cont. *p*

41 *mf*

S. *mf*
A - gnus De - i, qui tol - lis pec - ca - ta - mun - di

A. *mf*
A - gnus De - i, qui tol - lis pec - ca - ta mun - di

T. *mf*
A - gnus De - i, qui tol - lis pec - ca - ta mun - di

B. *mf*
A - gnus De - i, qui tol - lis pec - ca - ta mun - di

Cont. *mf*
A - gnus De - i, qui tol - lis pec - ca - ta mun - di

47 Choeur, Soliste & Assemblée

Vx. Do - na no - bis pa - cem!

S. Do - na no - bis pa - cem!

A. Do - na no - bis pa - cem!

T. Do - na no - bis pa - cem!

B. Do - na no - bis pa - cem!

Cont. Do - na no - bis pa - cem!